Годовой отчёт 2021

Контакт

Отчёт сделан в конструкторе отчётов проекта «Ядро»

Обращение организации

Елена
Багарадникова

Исполнительный директор

“Дорогие наши друзья и коллеги, уважаемые родители детей
с аутизмом!

Мы не можем выбрать какими родиться нашим детям. Но мы можем выбрать их будущее. И работать над этим выбором вместе.
В этом году мы с вами снова встречались в Родительской приемной и обсуждали как сделать доступными образовательные маршруты
наших детей, в коммуникативных группах — прокачивали такие нужные и такие трудно дающиеся навыки коммуникации, ставили детей
на коньки — ведь им так необходим спорт, встречались на группах поддержки родителей, чтобы передать свое тепло, получить поддержку, умножить доброе отношение друг к другу.
Нашу работу поддержали и грантодатели и самые разные, обычные люди. Спасибо вам за это!

Наша миссия, цели и задачи

Миссия

Мы делаем все, что в наших силах, чтобы дети с расстройствами аутистического спектра обрели свое достойное место в нашем обществе. Диагноз «аутизм» не должен быть приговором для семьи и ребенка, он должен стать руководством к действию. Мы убеждены, что семья с особенным ребенком может и должна получать максимально возможную поддержку от общества и государства.

Наши цели:

— создавать условия для успешной реабилитации и адаптации детей с РАС в российском обществе;

— содействовать распространению передового зарубежного и российского опыта медицинской, педагогической, психологической коррекции и профилактики функциональных проблем детей с РАС;

— повышать информированность (преодолевать отстраненность) российского общества по вопросам/проблемам инвалидов в целом и людей с РАС в частности;

— создавать благоприятный общественный климат для интеграции людей с аутизмом в социум;

— оказывать помощь конкретным семьям в построении медицинского, образовательного, ре/абилитационного маршрутов.

«Родительская приемная»

Мы оказываем помощь и поддержку семьям, в которых есть дети, подростки и взрослые с расстройствами аутистического спектра и другими ментальными нарушениями.

Наш проект **«Родительская приемная» - это бесплатные консультации по построению образовательного, ре/абилитационного, медицинского и других маршрутов ребенка для детей с РАС и другими ментальными нарушениями.** Семьи получают информационную, юридическую, психологическую, консультативную, эмоциональную - необходимую им поддержку.

Наши эксперты включены в работу консультативных советов при различных государственных структурах, что позволяет нам вносить предложения по совершенствованию законодательства и практики применения в области защиты прав детей с РАС и другими нарушениями развития. Важнейшая часть нашей работы – просветительская. Мы повышаем компетенции родительского сообщества путем проведения образовательных мероприятий – вебинаров и семинаров, публичных дискуссий и круглых столов. Наши сотрудники выступают экспертами по теме аутизма и интеллектуальных нарушений в различных СМИ, дают интервью и комментарии для повышения видимости темы аутизма.

Всего за 2021 год получили индивидуальные консультации – **597 семей**.

Ссылка на страницу проекта: https://contact-autism.ru/projects/parents_reception

«Группы поддержки родителей детей с ОВЗ»

Группы работают бесплатно для родителей.
Каждый цикл состоит из 8 занятий. Периодичность занятий – 1 раз в неделю, продолжительность – 2 часа. Количество участников группы – 8-10 человек.

Цель группы – улучшение психоэмоционального состояния родителей, воспитывающих детей с нарушениями развития.

Оказанная помощь и достигнутый эффект: Повысилась резильетность, эмоциональная устойчивость у 100% родителей. Улучшилось эмоциональное состояние, появились новые социальные связи.

Помощь получили **40 родителей**.

Для повышения доступности психологических групп для родителей в 2021 году мы провели курс специалистов «Подготовка ведущих групп поддержки для родителей, воспитывающих детей с нарушениями развития и здоровья»:
https://contact-autism.ru/news/podgotovka-vedushhih

Ссылка на страницу проекта: https://contact-autism.ru/projects/parents_support_group

Фестиваль #ЛюдиКакЛюди-2021

Ежегодный инклюзивный фестиваль #ЛюдиКакЛюди прошел в 2021 году с 1 по 3 апреля

В 2021 г. участниками Всероссийского инклюзивного фестиваля #ЛюдиКакЛюди стали 43 субъекта РФ, 77 населённых пунктов, 150 площадок и **19 000 человек**.

В рамках фестиваля была вручена ежегодная премия родительских инициатив «Личное дело» им. Ольги Власовой.

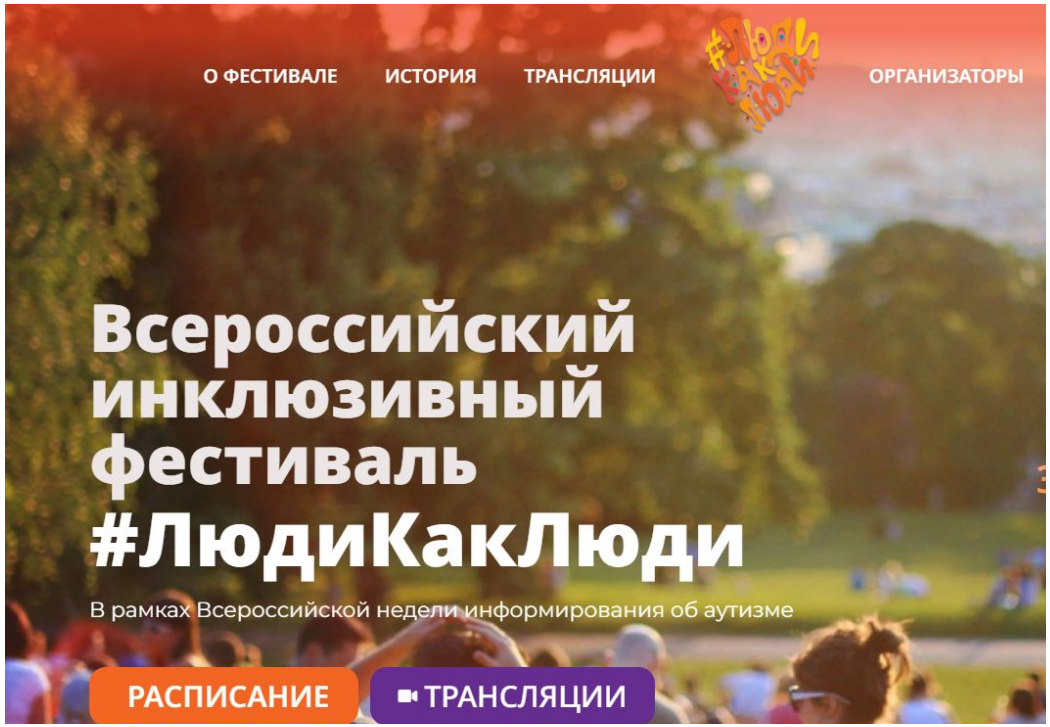

Ссылка на сайт проекта: https://2april.ru/

Скандинавская ходьба

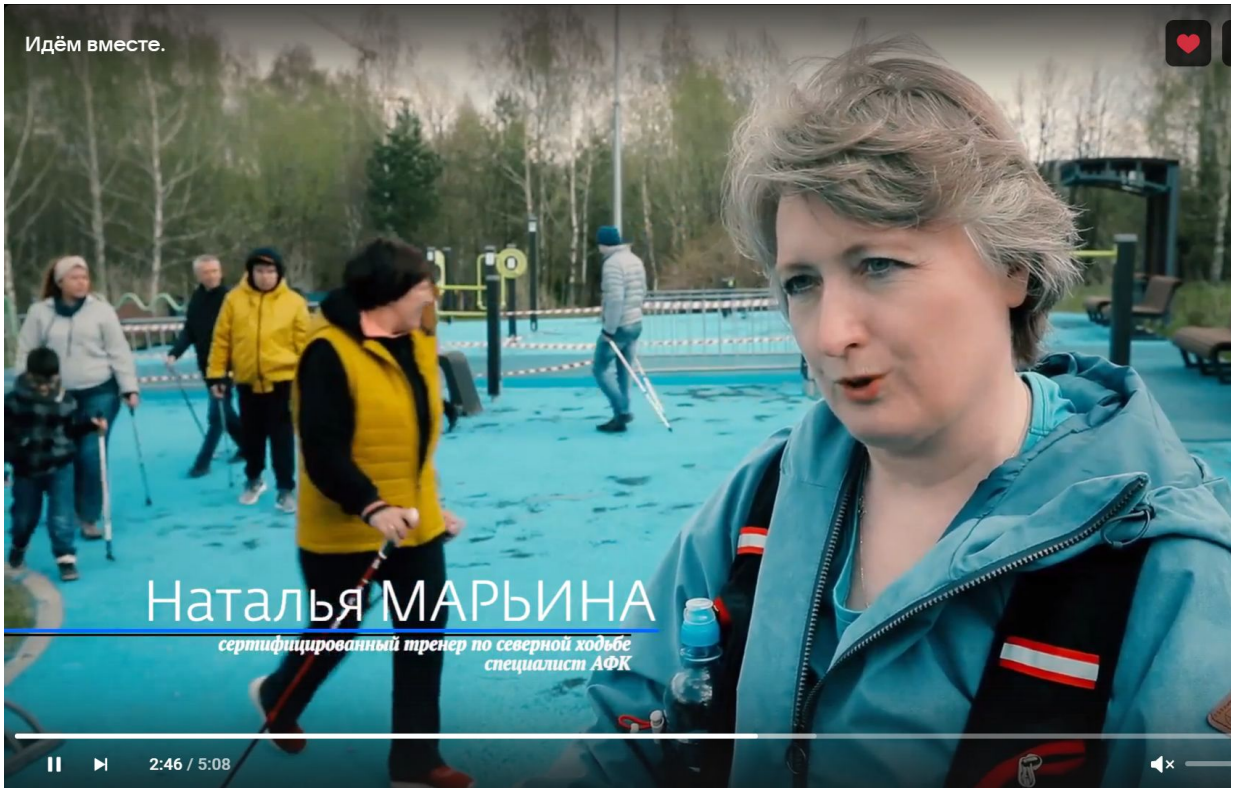

Видео о проекте:
https://vk.com/video/@rookontakt?z=video-150837062_456239116%2Fclub150837062%2Fpl_-150837062_-2

Скандинавская ходьба — один из самых доступных и безопасных видов спорта для любых людей.

Финансовая поддержка Благотворительного фонда Владимира Потанина и Департамента труда и социальной защиты населения г. Москвы позволили бесплатно получать занятия скандинавской ходьбой, расширить спектр доступных спортивных занятий для людей с аутизмом и членов их семей.

Для реализации проекта:
были закуплены комплекты палок для групповых занятий - 60 комплектов
обучены тренеры - 11 человек (еще 11 находятся в процессе обучения)
проведены циклы групповых занятий

Благодаря нашему проекту расширился круг спортивных возможностей для людей с аутизмом и членов их семей

Более 200 человек научились новому доступному виду физической активности для всей семьи, и могут продолжать занятия со своей семьей дальше самостоятельно. Люди ощутили радость движения, почувствовали удовольствие от регулярных занятий на свежем воздухе.

Контакт с детьми

Проект «Контакт с детьми: от ранней помощи к развитию социальных и коммуникативных навыков» направлен на оказание ранней помощи детям и их семьям и поддержан БФ «Абсолют-Помощь»

Помощь получили **32 семей** с детьми в возрасте от 18 до 69 мес.

Доля детей, у которых произошло повышение уровня общей компетентности – **100%**

Ссылка на страницу проекта: https://contact-autism.ru/projects/early_childhood_intervention

Ссылка на отчет по проекту: https://contact-autism.ru/new/wp-content/uploads/2020/08/3.-otchet-kratkaya-versiya-2020-2021.pdf

Наша команда

Багарадникова
Елена

Руководит программами

Родительская приемная Просветительская деятельность Фестиваль #ЛюдиКакЛюди

Елена Пирогова

координатор
благотворительных программ

Руководит программой

Ранняя помощь: Контакт с детьми

Надежда
Сайковская
Финансовый директор,
член Совета

Ольга
Щурова
координатор
благотворительных программ

Руководит программами

Коммуникативные группы для детей

с аутизмом Группа поддержки для

родителей

Фестиваль #ЛюдиКакЛюди

Наталья Марьина

директор по проектам, консультант
Родительской приемной

Наталья Ильина

руководитель
психологической службы

Руководит
программой

Группа поддержки
для родителей

Мария Язева

координатор
благотворительных программ

Руководит
программо
й

Родительская
приемная

Ольга Погонина

эксперт,
волонтер

Руководит программой
Фестиваль #ЛюдиКакЛюди

Мария
Никольская
редактор периодического
бюллетеня "Контакт"

Наталия
Воскобойников
а
волонтер

Инна
Иртегова
координатор
благотворительных программ

Руководит
программой

Фестиваль
#ЛюдиКакЛюд
и

Мария Алферова

консультант
Родительской приемной

О доходах и расходах в 2021 году

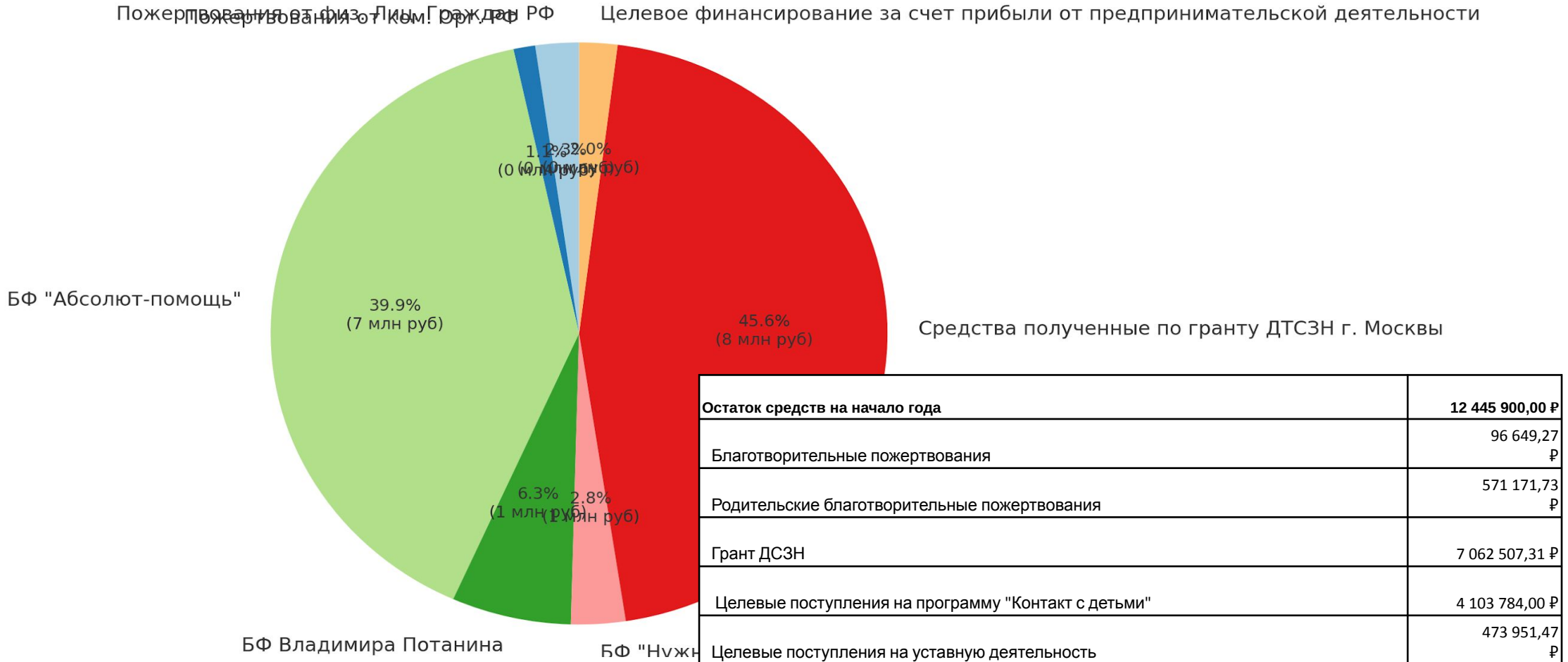

Остаток средств на начало года	**12 445 900,00 ₽**
Благотворительные пожертвования	96 649,27 ₽
Родительские благотворительные пожертвования	571 171,73 ₽
Грант ДСЗН	7 062 507,31 ₽
Целевые поступления на программу "Контакт с детьми"	4 103 784,00 ₽
Целевые поступления на уставную деятельность	473 951,47 ₽
Средства, полученные от предпринимательской деятельности за прошлый год	137 836,22 ₽
Поступления:	**14 187 450,44 ₽**
Пожертвования от физ. Лиц. Граждан РФ	248 633,52
Пожертвования от ком. Орг. РФ	391 228,00
Целевые поступления от НКО РФ	6 519 081,00 ₽
БФ "Абсолют-помощь"	5 028 660,00
БФ Владимира Потанина	1 078 963,00
БФ "Нужна помощь"	411 458,00
Средства полученные по гранту ДТСЗН г. Москвы	6 556 154,00
Целевое финансирование за счет прибыли от предпринимательской деятельности	472 353,92

Расходы:	**14 388 609,98 ₽**
Расходы на благотворительную помощь ЦПМССДиП	**82 039,82 ₽**
Помощь ЦПМССДиП (Власова)	***82 039,82 ₽***
Канцелярские и хозяйственные товары	82 039,82 ₽
Настольные игры	**2 968,00 ₽**
Материально-техническое обеспечение	2 968,00 ₽
Расходы на программу поддержки родителей детей с РАС (Родительская приемная)	29 290,32 ₽
Административные расходы	29 290,32 ₽
Расходы на программу Коммуникативные группы (ДТСЗН)	7 063 022,31 ₽
Расходы, связанные с оплатой труда	6 546 025,09 ₽
Административные расходы	62 283,40 ₽
Затраты на проведение мероприятий	102 000,00 ₽
Возврат неизрасходованных средств по гранту	222 507,31 ₽
Приобретение оборудования	130 206,51 ₽
Расходы на программу Хрустальные паззлы	228,00 ₽
Административные расходы	228,00 ₽
Расходы на программу "Контакт с детьми" (БФ "Абсолют-помощь")	5 868 472,90 ₽
Расходы, связанные с оплатой труда	4 587 686,18 ₽
Административные и офисные расходы	1 139 564,52 ₽
Затраты на проведение мероприятий	63 500,00 ₽
Приобретение оборудования	77 722,20 ₽
Расходы на программу "Скандинавская ходьба"(БФ Владимира Потанина)	491 481,44 ₽
Расходы, связанные с оплатой труда	246 481,44 ₽
Приобретение оборудования	60 000,00 ₽
Проведение мероприятий	185 000,00 ₽
Иная уставная деятельность и собственные расходы организации	**851 107,19 ₽**
Расходы, связанные с оплатой труда	511 863,62 ₽
Административные расходы	103 909,77 ₽
Банковские расходы	30 900,80 ₽
Приобретение оборудования	12 970,00 ₽
Проведение мероприятий	191 463,00 ₽

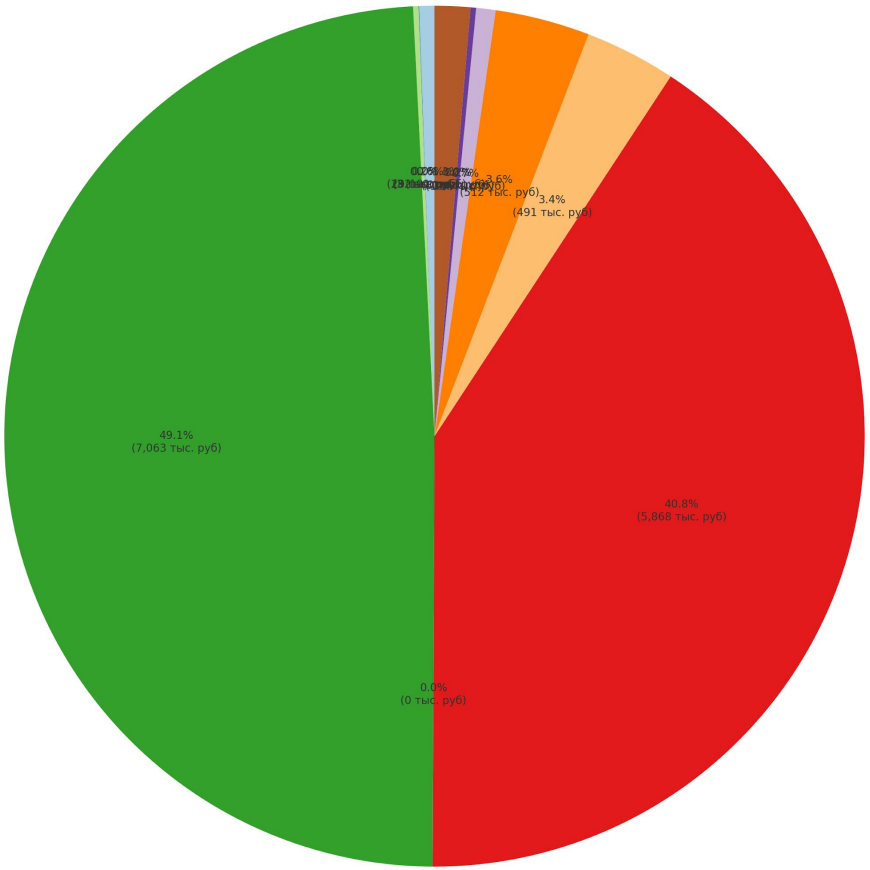

Как нам помочь

Сделать пожертвование:
https://nuzhnapomosh.ru/funds/kontakt/

Стать волонтером

ЯДРО

Отчёт сделан в конструкторе отчётов проекта «Ядро»

ФОНД ПРЕЗИДЕНТСКИХ ГРАНТОВ

Проект реализуется с использованием гранта Президента РФ на развитие гражданского общества, предоставленного Фондом президентских грантов

Контакты

Официальное наименование РОО помощи детям с РАС Контакт

ИНН организации
7728401787

КПП организации
772801001

ОГРН организации
1137799016024

Юридический адрес
117292, г. Москва, ул Кедрова, 6, 63 офис/кв.

Почтовый адрес

Телефон
+7 966 157-99-77

Электронная почта
info@contact-autism.ru

Официальный сайт
https://contact-autism.ru/